INTENZIONI DELLE SS. MESSE

Dom. 21 **III del T.O.** ***della Parola***	8.30 10.00 11.15 18.00	Def. Felice Stella e Rosa Bonelli **Per tutti i parrocchiani** Def. Domenico Canale (ann.) e fam.def. Def.Adriana Favonio e fam.def.; Mario Mollea (trig.); Giuseppe Agosto (ann.)
Lunedì 22	8.30 17.00	Def. Ines Boffignano
Martedì 23	8.30 17.00	Def. fam. Margiaria e Macaluso; def. fam. Bongiovanni, Negro e Lusso; Dino Marello e Valerio e Olga Accornero
Mercol. 24	8.30 17.00	Def. fa. Pozzo Def. Giancarlo Cazzullo (trig.)
Giovedì 25	8.30 17.00	Def. Francesco Giordano e Lorenzina
Venerdì 26	8.30 17.00	Def. Mario Maierù
Sabato 27	8.30 17.00	Def. Francesco e Teresa Pozzo *Ricordo di P. Vincenzo Prandi*; Def. Anna Vacca; suor Angela Pastura; Maurizio Tonon (ann.) e def. fam. Tallone: Luigi Ravina (ann.), Rosalia Piumetti, Luigi Morano e Pierina Borello (ann.); Dario Martino, Luciana Aimasso, Pasqualino Giacone e Margherita Gioetti; Fiorino Rosina (ann.) e fam.def.; Maria Prandi e Giovanni.
Dom. 28 **IV del T.O.**	8.30 10.00 11.15 18.00	Def. Irma Giacosa e Luigi Stella; per tutti i parrocchiani def. fam. Cane e Viglino def. Valerio Reggio

Funziona il **collegamento streaming dal Santuario**:
- col computer: ***Santuario Madonna della Moretta - Alba - MariaTv***
- col tablet o lo smartphone, scaricando l'app: ***Madonna della Moretta***

Si può richiedere il **foglietto domenicale via mail**, inviando un messaggio con la richiesta all'indirizzo della parrocchia: santuario.moretta@gmail.com

Oblati di San Giuseppe – UNITA' PASTORALE		
Madonna della Moretta **C.so Langhe, 106** **12051 ALBA (CN)** Tel.0173 440340 Intesa-S.Paolo – IBAN: IT06F0306922540100000000010 santuario.moretta@gmail.com	**S. Margherita** **Via S. Margherita, 32** **12051 ALBA CN** Tel.0173.362960 Intesa-S.Paolo – IBAN: IT91K0306922540100000004175 santamargheritaalba@gmail.com	**S. Rocco Cherasca** **Fraz. S.Rocco Cherasca, 1/c** **1251 ALBA CN** Tel. 0173 612009 Banca d'Alba – IBAN: IT87L0853046260000000003823 sanrocco.ricca@gmail.com

21 gennaio: III domenica del Tempo Ordinario *(della Parola)*

Gio. 3,1-5.10; Salmo 24; I Cor. 7,29-31; Marco 1,14-20

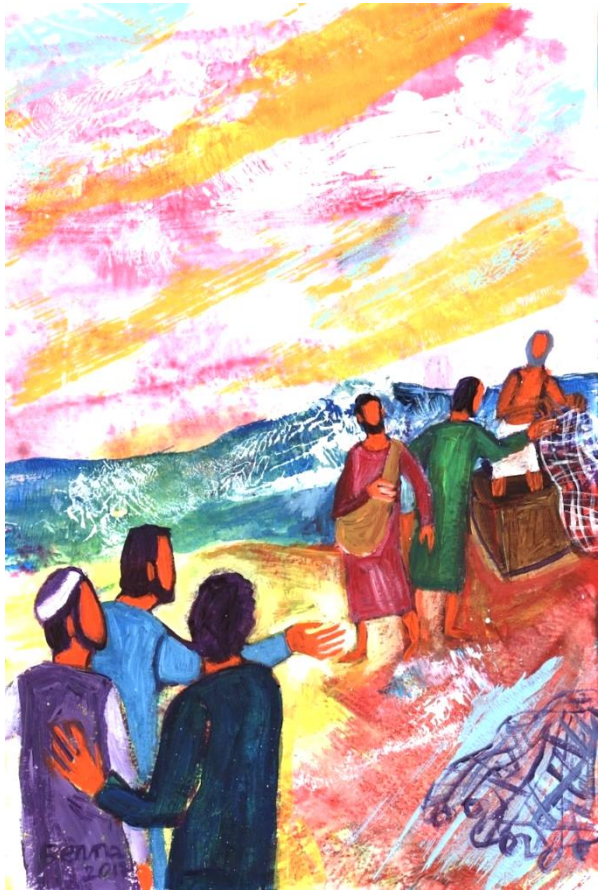

Convertirsi, cioè volgersi verso la luce che è Cristo

Passando lungo il mare di Galilea, vide Simone e Andrea, fratello di Simone, mentre gettavano le reti in mare; erano infatti pescatori. Gesù disse loro: «Venite dietro a me, vi farò diventare pescatori di uomini». E subito lasciarono le reti e lo seguirono. (...)

Marco ci conduce al momento sorgivo e fresco del Vangelo, quando una notizia bella inizia a correre per la Galilea: l'attesa è finita, **il regno di Dio è qui**. Gesù non dimostra il Regno, lo mostra, lo fa fiorire dalle sue mani: libera, guarisce, perdona, toglie barriere, ridona pienezza a tutti, a cominciare dagli ultimi della fila. Viene come guaritore del disamore del mondo.

La seconda parola di Gesù: **convertitevi, giratevi verso il Regno**. C'è un'idea di movimento nella conversione, come nel moto del

girasole che ogni mattino rialza la sua corolla e la mette in cammino sui sentieri del sole. Allora: “convertitevi” dice: “giratevi verso la luce perché la luce è già qui”. Ogni mattino, ad ogni risveglio, posso anch’io “convertirmi”, muovere pensieri e sentimenti e scelte verso una stella polare, verso la buona notizia che Dio è più vicino, è entrato di più nel cuore del mondo, nel mio, ed è all’opera con mite e possente energia. Gesù ha camminato per tre anni, ha percorso tutte le strade di Galilea, innamorato non di recinti ma di orizzonti. E se ti eri fermato, proprio da là ti fa ripartire, vivrai ancora inizi, perché non sei al mondo per essere immacolato ma incamminato.

Camminando lungo il lago, Gesù vide… **L’ambiente di lavoro è il luogo privilegiato della vocazione**, lo è stato per Mosè, per Saul, Davide, Eliseo, Amos, per i pescatori Andrea e Pietro. «Dio si trova in qualche modo sulla punta della mia penna, del mio piccone, del mio pennello, del mio ago, del mio cuore, del mio pensiero» (Teilhard de Chardin). Gesù ha gli occhi di un profeta, guarda e in Simone intuisce Pietro, la Roccia. Vede Giovanni e in lui indovina il discepolo dalle più belle parole d’amore. Un giorno, guarderà l’adultera trascinata a forza davanti a lui, e in lei vedrà la donna capace di amare bene di nuovo. Il Maestro guarda anche me, nei miei inverni vede grano che spunta, generosità che non sapevo di avere, capacità che non sospettavo. Dio ha verso di me la fiducia di chi contempla le stelle prima ancora che sorgano. Seguitemi, venite dietro a me.

Gesù non si dilunga sulle motivazioni, perché il motivo è la sua persona, lui che ti mette il Regno appena nato fra le mani. E lo dice con una frase inedita: **Vi farò pescatori di uomini**. Come se dicesse: “vi farò cercatori di tesori”. Mio e vostro tesoro sono gli uomini. Li tirerete fuori dall’oscurità, come pesci da sotto la superficie delle acque, come neonati dalle acque materne, come tesoro dissepolto dal campo. Li porterete dalla vita sommersa alla vita nel sole. Mostrerete che è possibile vivere meglio, per tutti, e che il Maestro del cuore e delle strade ne possiede la chiave.

P. Hermes Ronchi

AVVISI della settimana

- **Oggi** si celebra la **V “Domenica della Parola”.** Per la nostra Diocesi ci sarà un momento speciale di riflessione **domenica prossima ad Altavilla**, sul tema **“Evangelizzatrici della prima ora: le donne nel Nuovo Testamento”** a cura di Maria Ristoro**.**

- Martedì 23 gennaio si celebra la **Festa dei Santi Sposi Maria e Giuseppe**. Oggi **invitiamo gli sposi** presenti **a rinnovare durante la Messa le promesse del matrimonio.**

- Stanno arrivando i **presepi con le figurine** distribuite durante l’Avvento. Si possono portare anche eventuali presepi fatti in casa. Li terremo fino al 2 Febbraio, **Festa della Presentazione di Gesù al Tempio. Domenica prossima** al pomeriggio ci sarà la **premiazione.**

- Continua la **settimana di preghiera per l’Unità dei Cristiani.** Ci uniamo nella preghiera tutti i giorni nella S. Messa. In bacheca è esposto il **programma di alcune iniziative diocesane.**

- **Sabato** 27 gennaio, **“Giornata della Memoria”,** durante la Messa vespertina ricorderemo anche **P. Vincenzo Prandi.**

- **Il 31 gennaio** sarà la festa di **S.Giovanni Bosco: domenica prossima alle 16.30 in Casa Maria Ausiliatrice** ci sarà **un incontro** sulla missione educativa del Santo e la presentazione della “strenna” del Rettor Maggiore dei Salesiani.

- In preparazione alla **China di Carnevale** che si terrà alla Moretta sabato 3 febbraio **accettiamo buoni premio e oggetti vari da mettere in palio**.