INTENZIONI DELLE SS. MESSE

Dom. 14 **II del T.O.**	8.30 10.00 11.15 18.00	Per le anime del Purgatorio **Per tutti i parrocchiani** Def. Francesco Ceppa (ann.); Def. Edoardo Alario (ann.); Lorenzo Dabbene (ann.); Ermanno Ibba e Giovanna Ballaran (ann.); Aldo Giordano; Felicita Boglietti in Davico (ann.); Giancarlo Saglietti (ann.); Carla Pola in Burello (trig.); Simonetta Roagna Visca e fam.def. e Gianmaria Rivetta Def. Adriana Favonio e fam.def.; Michele Serra (ann.) e Teresa Ghigliano
Lunedì 15	8.30 17.00	Per le anime del Purgatorio
Martedì 16	8.30 17.00	Def. Tullia Baldi Def. Antonio Baldracco e fam.def.
Mercol. 17	8.30 17.00	Per le anime del Purgatorio
Giovedì 18	8.30 17.00	Per le anime del Purgatorio
Venerdì 19	8.30 17.00	Def. Mario Giordano e Mariolina, Mario Morra, P. Mario Mela, Lucica Bordeiano
Sabato 20	8.30 17.00	Def. Celestino Abrigo e Giovanni (ann.); def. fam. Negri – Lanzone; Prospera Pressenda e Marino Piantà; Bartolomeo Silvestro e Lorenzo e fam.def.; Carlo Verda e Maria
Dom. 21 **III del T.O.** ***della Parola***	8.30 10.00 11.15 18.00	Def. Felice Stella e Rosa Bonelli **Per tutti i parrocchiani** Def. Domenico Canale (ann.) e fam.def. Def. Adriana Favonio e fam.def.; Mario Mollea (trig.); Giuseppe Agosto (ann.)

Funziona il **collegamento streaming dal Santuario**:
- col computer: ***Santuario Madonna della Moretta - Alba - MariaTv***
- col tablet o lo smartphone, scaricando l'app: ***Madonna della Moretta***

Si può richiedere il **foglietto domenicale via mail**, inviando un messaggio con la richiesta all'indirizzo della parrocchia: santuario.moretta@gmail.com

Oblati di San Giuseppe – UNITA' PASTORALE		
Madonna della Moretta **C.so Langhe, 106** **12051 ALBA (CN)** Tel.0173 440340 Intesa-S.Paolo – IBAN: IT06F0306922540100000000010 santuario.moretta@gmail.com	**S. Margherita** **Via S. Margherita, 32** **12051 ALBA CN** Tel.0173.362960 Intesa-S.Paolo – IBAN: IT91K0306922540100000004175 santamargheritaalba@gmail.com	**S. Rocco Cherasca** **Fraz. S.Rocco Cherasca, 1/c** **1251 ALBA CN** Tel. 0173 612009 Banca d'Alba – IBAN: IT87L0853046260000000003823 sanrocco.ricca@gmail.com

14 gennaio:

II domenica del Tempo Ordinario

1Sam 3,3-10.19; Sal 39; 1Cor 6,13-15.17-20; Gv 1,35-42

In quel «cosa cercate?» la pedagogia del Signore

Le prime parole del Gesù storico sono una domanda. È la pedagogia di quel giovane rabbi, che sembra quasi dimenticare se stesso per mettere in primo piano i due che lo seguono, le loro attese, le loro domande: prima

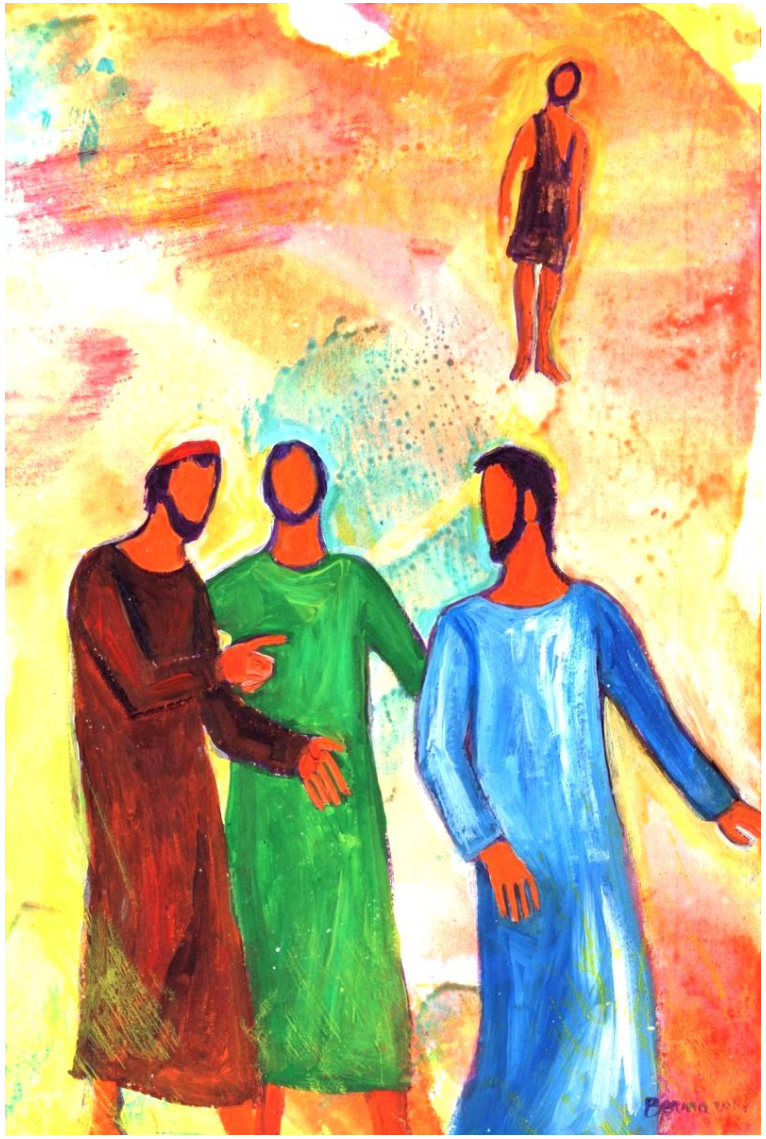

venite voi, dopo io. Amore vero mette sempre il tu prima dell'io.

Le prime parole del Gesù storico e le prime del Cristo risorto sono la stessa domanda raddoppiata (che cercate? donna chi cerchi?) e rivelano che il Maestro dell'esistenza non vuole imporsi, non gli interessa stupire, abbagliare, indottrinare, ma la sua passione è farsi vicino, mettersi a fianco, ascoltare, rallentare il passo, l'arte dell'accompagnamento. Che cosa cercate? Con questa domanda Gesù non si rivolge all'intelligenza, alle emozioni, alla volontà dei due, ma va più a fondo; non interroga la teologia di Maddalena, ma scende nella sua nuda umanità. E formula un interrogativo al quale tutti sono in grado di rispondere, i colti e gli ignoranti, i laici e i religiosi, i giusti e i peccatori. Gesù, il Maestro del cuore, pone le domande del cuore, quelle che fanno vivere: si rivolge subito al desiderio profondo, al tessuto sorgivo dell'essere.

Che cosa cercate? Significa: qual è il vostro desiderio più forte? Che cosa desiderate più di tutto dalla vita?

Gesù, che è il vero Maestro ed esegeta del desiderio, ci insegna a non consultarci con le nostre paure, ma con i nostri desideri, progetti e speranze. Libera il futuro e fame di cielo, salva l'importanza del desiderio, motore della vita, dalla depressione, dal rattrappirsi, dall'essere banale.

Con questa semplice domanda: che cosa cercate? Gesù fa capire che la nostra identità specifica è di essere creature di ricerca e di desiderio. Perché a tutti manca qualcosa: infatti la ricerca nasce da una assenza, da un vuoto che chiede di essere colmato. E la domanda diventa: che cosa mi manca? Quale vuoto mi morde? Gesù non chiede, ai due ragazzi che lo seguono, per prima cosa sacrifici, rinunce o penitenze; non impone di immolarsi sull'altare del dovere o dello sforzo. Chiede la cosa più importante: di rientrare nel cuore, di comprenderlo, di conoscere che cosa desiderano di più, che cosa li fa felici, che cosa si muove nel loro spazio vitale, cosa li muove. Di ascoltare il cuore, di abbracciarlo: "accosta le labbra alla sorgente del cuore e bevi" (San Bernardo). I Padri definiscono, questo primo passo della vita spirituale, il ritorno al cuore:

"trova la chiave del cuore. Questa chiave, lo vedrai, apre anche la porta del Regno" (Giovanni Crisostomo). Che cosa cercate? Per chi camminate? Io ormai lo so: cammino per Uno che fa felice il cuore.

P. Hermes Ronchi

AVVISI della settimana

- Invitiamo coloro che hanno preparato il **presepio con le figurine** distribuite durante l'Avvento a **portarlo in parrocchia.** Si possono portare anche eventuali presepi fatti in casa. Li terremo fino al 2 Febbraio, **Festa della Presentazione di Gesù al Tempio.** Per **la premiazione** tutto è rimandato a **domenica 28 gennaio.**

- Domani, **lunedì**, qui alla Moretta **inizia il corso per fidanzati che si preparano al matrimonio:** come gli anni scorsi lo faremo in collaborazione con le parrocchie di Cristo Re, Divin Maestro e San Cassiano.

- **Martedì alle 20.45** in sala Marello ci sarà l'incontro delle **catechiste** e **venerdì 19 alle 20.45** in sala S.Giuseppe quello dei **genitori dei ragazzi/e** che a maggio riceveranno la **Prima Comunione.**

- Giovedì 18 inizia la **settimana di preghiera per l'Unità dei Cristiani.** Ci uniremo nella preghiera tutti i giorni nella S. Messa. Nelle bacheche fuori della Chiesa è esposto il **programma di alcune iniziative diocesane.**

- Giovedì **alle 21 in Seminario** vi sarà l'incontro di formazione permanente **col Prof. Giuseppe Notarstefano**, presidente nazionale dell'A.C. sul tema **"Al cuore della democrazia",** in preparazione alla settimana sociale che si terrà a Trieste a luglio: sono invitati i membri dei Consigli pastorali e i collaboratori delle parrocchie.

- Per **domenica prossima**, **in prossimità della Festa dei Santi Sposi** che si celebra il 23 gennaio, **invitiamo gli sposi** presenti **a rinnovare durante la Messa le promesse del matrimonio.**

- In preparazione alla **China di Carnevale** che si terrà alla Moretta sabato 3 febbraio **accettiamo buoni premio e oggetti vari da mettere in palio**.